



ΔΕΛΤΙΟ ΤΥΠΟΥ

ΕΒΔΟΜΑΔΙΑΙΑ ΣΤΟΙΧΕΙΑ ΘΑΝΑΤΩΝ: Περίοδος 1^η έως 17^η εβδομάδα, 2021

Η Ελληνική Στατιστική Αρχή (ΕΛΣΤΑΤ) ανακοινώνει με έκτακτο δελτίο τύπου προσωρινά στατιστικά στοιχεία που αποτυπώνουν την εβδομαδιαία εξέλιξη των θανάτων από την πρώτη (1^η) έως την δέκατη έβδομη (17^η) εβδομάδα του έτους 2021. Τα στοιχεία αναφέρονται στους θανάτους που έλαβαν χώρα στην Ελληνική επικράτεια, κατά την εν λόγω περίοδο, οι οποίοι προκλήθηκαν από διάφορες αιτίες περιλαμβανομένων των θανάτων λόγω της πανδημίας Covid-19.

Τα στοιχεία που περιλαμβάνονται στη δημοσίευση αυτή καταρτίζονται στο πλαίσιο της έρευνας Φυσικής Κίνησης Πληθυσμού (ΦΚΠ) και προέρχονται από στοιχεία που διαβιβάζονται από τα Ληξιαρχεία όλων των Δημοτικών Αρχών σύμφωνα με τα γεγονότα θανάτων που έχουν δηλωθεί και καταχωρηθεί μέχρι την ημερομηνία διαβίβασής τους. Εκπρόθεσμες δηλώσεις θανάτων που διαβιβάζονται στην ΕΛΣΤΑΤ ενσωματώνονται, μετά την υποβολή τους, στην ημερομηνία του συμβάντος.

Σύμφωνα με τα στοιχεία αυτά, **οι θάνατοι στην Ελλάδα κατά τις 17 πρώτες εβδομάδες του 2021 (4/1/2021 – 2/5/2021) ανήλθαν σε 45.704** (23.463 άνδρες και 22.241 γυναίκες) **ενώ κατά τις αντίστοιχες 17 εβδομάδες του 2020 (30/12/2019 – 26/4/2020) είχαν ανέλθει σε 44.460** (22.131 άνδρες και 22.329 γυναίκες), σημειώνοντας αύξηση 2,8%. Αύξηση κατά 2.178 θανάτους (5,0%) σημειώθηκε σε σχέση με το μέσο όρο των πρώτων 17 εβδομάδων της εξαετίας 2015 – 2020 (43.526 θάνατοι). Τα αντίστοιχα ποσοστά, ανά έτος, για την περίοδο 2015 - 2020 ανέρχονται σε 0,07% το 2020 σε σχέση με το 2019 (44.427), 7,21% το 2019 σε σχέση με το 2018 (41.439), -9,75% το 2018 σε σχέση με το 2017 (45.918), 14,25% το 2017 σε σχέση με το 2016 (40.191) και -10,13% το 2016 σε σχέση με το 2015 (44.723) (Πίνακες 1, 2, 3 και 4).

Γράφημα 1. Εβδομαδιαία εξέλιξη των θανάτων, τις εβδομάδες 1^η – 17^η, 2020* και 2021*

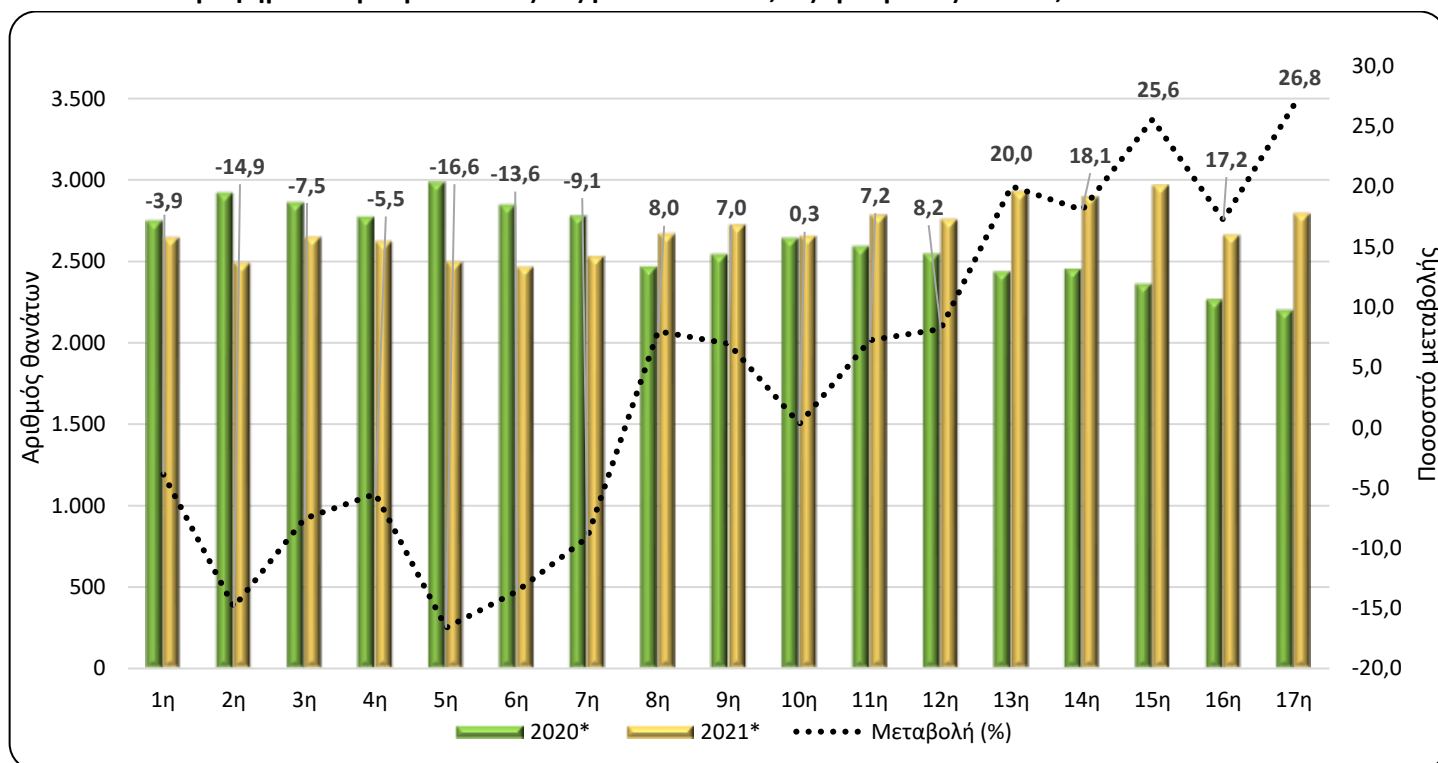

*Προσωρινά στοιχεία

Πληροφορίες για μεθοδολογικά θέματα:

Διεύθυνση Στατιστικών Πληθυσμού, Απασχόλησης & Κόστους Ζωής

Τμήμα Στατιστικών Πληθυσμού και Μετανάστευσης

Σοφία Μπακαλίδου, τηλ.: 213 135 2175

e-mail: s.bakalidou@statistics.gr

Χρήστος Χρήστου, τηλ.: 213 135 2884

e-mail: c.christou@statistics.gr

Πληροφορίες για παροχή δεδομένων:

Τηλ: 213 135 2022, -2308, -2310

e-mail: data.dissem@statistics.gr

Πίνακας 1. Εβδομαδιαία εξέλιξη των θανάτων, 2020 και 2021

Εβδομάδα	2020*	2021*	Μεταβολή (%)
1 ^η	2.751	2.644	-3,9
2 ^η	2.923	2.488	-14,9
3 ^η	2.863	2.647	-7,5
4 ^η	2.774	2.621	-5,5
5 ^η	2.990	2.493	-16,6
6 ^η	2.850	2.462	-13,6
7 ^η	2.782	2.528	-9,1
8 ^η	2.469	2.666	8,0
9 ^η	2.545	2.722	7,0
10 ^η	2.645	2.653	0,3
11 ^η	2.594	2.782	7,2
12 ^η	2.548	2.756	8,2
13 ^η	2.439	2.927	20,0
14 ^η	2.454	2.897	18,1
15 ^η	2.362	2.966	25,6
16 ^η	2.268	2.659	17,2
17 ^η	2.203	2.793	26,8
Σύνολο	44.460	45.704	2,80

Σύμφωνα με τα παραπάνω στοιχεία, κατά την περίοδο των πρώτων 17 εβδομάδων του έτους 2021 σε σχέση με την αντίστοιχη περίοδο του έτους 2020, περισσότεροι θάνατοι καταγράφηκαν την 17^η εβδομάδα (26/4 - 2/5/2021) με ποσοστό αύξησης 26,8%, την 15^η εβδομάδα (12/4 - 18/4/2021) με ποσοστό αύξησης 25,6% και την 13^η εβδομάδα (29/3 - 4/4/2021) με ποσοστό αύξησης 20%.

Οι λιγότεροι θάνατοι σε σχέση με την αντίστοιχη περίοδο του 2020 καταγράφηκαν την 5^η εβδομάδα (1/2 - 7/2/2021) με ποσοστό μείωσης -16,6%, την 2^η (11/1 - 17/1/2021) με ποσοστό μείωσης -14,9% και την 6^η (8/2 - 14/2/2021) με ποσοστό μείωσης -13,6% (Πίνακας 1).

Διευκρινίζεται ότι τα στοιχεία αναθεωρούνται μετά την ενσωμάτωση νεότερων στοιχείων ή την επικαιροποίηση προηγούμενων στοιχείων που διαβιβάζονται, κάθε φορά, από τα Ληξιαρχεία. Ως εκ τούτου, τα στοιχεία μπορεί να διαφέρουν από τα αντίστοιχα που δημοσιεύτηκαν σε προηγούμενα Δελτία Τύπου.

Γράφημα 2. Θάνατοι τις εβδομάδες 1^η - 17^η, 2015 - 2021 (αθροιστική σειρά)

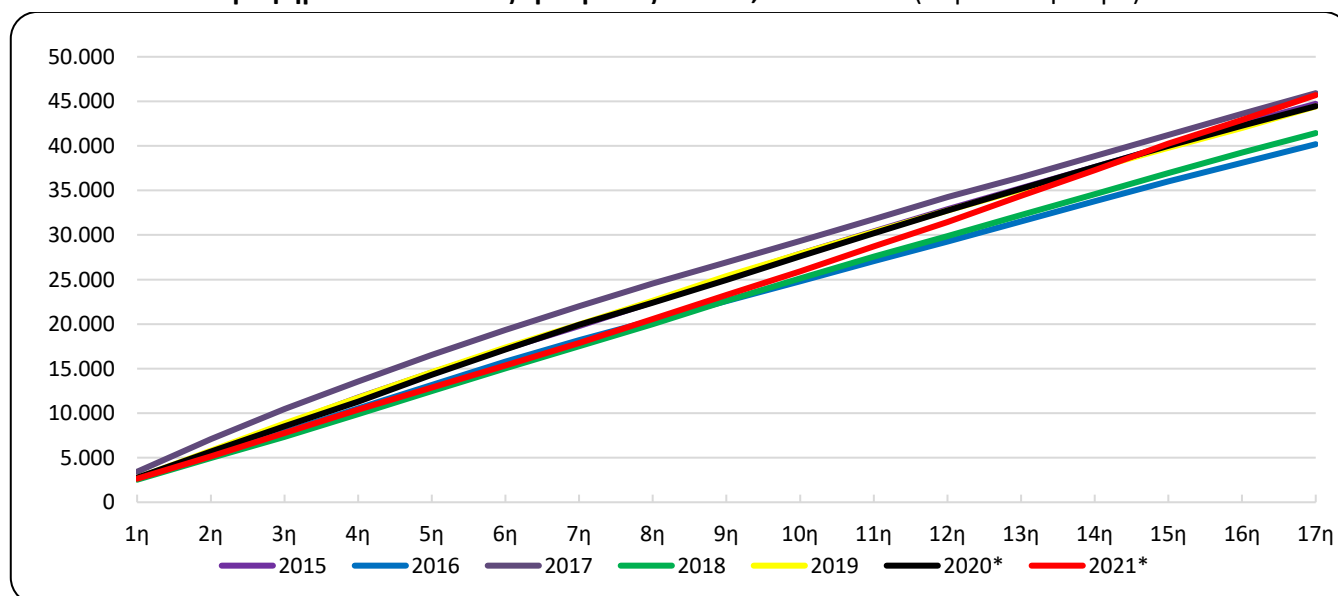

*Προσωρινά στοιχεία

Γράφημα 3. Θάνατοι τις εβδομάδες 1^η - 17^η, 2020, 2021 και Μέσος Όρος θανάτων της περιόδου 2015-2020

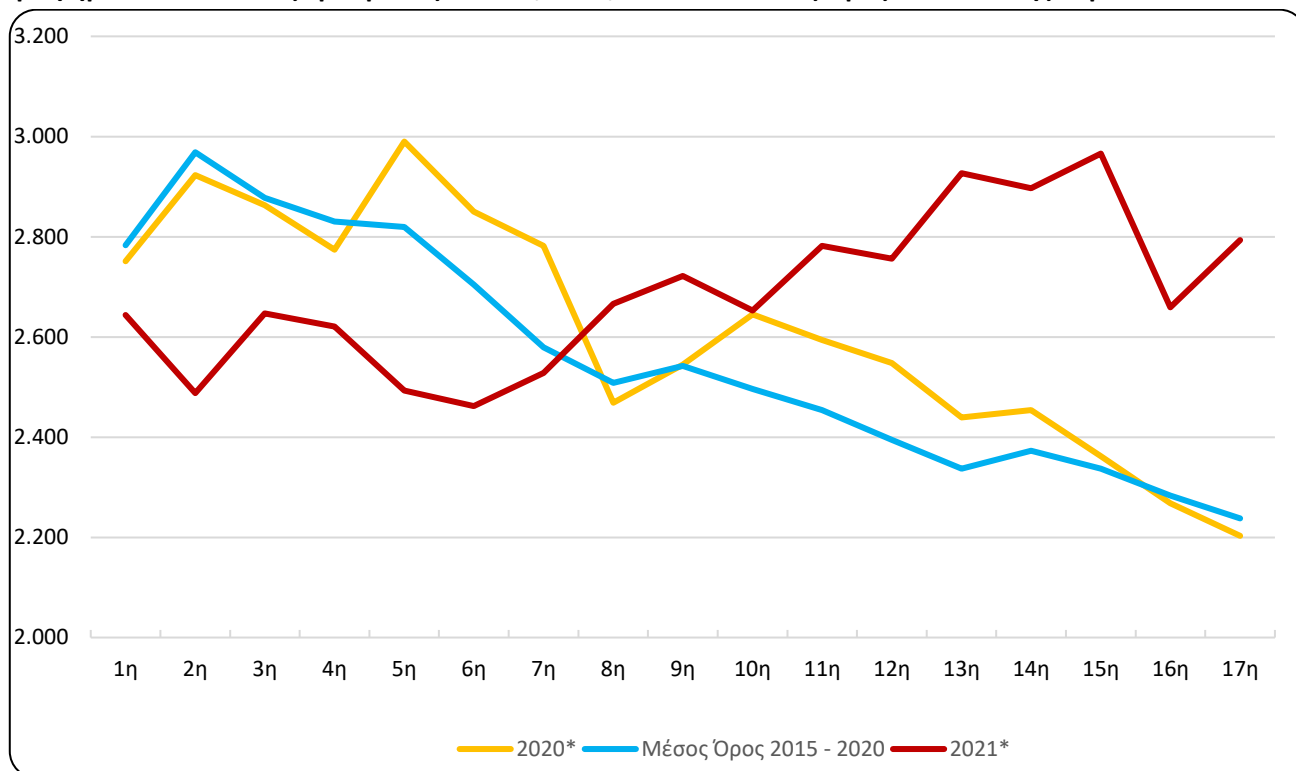

Πίνακας 2. Θάνατοι τις εβδομάδες 1^η - 17^η, 2015 - 2021 (αθροιστική σειρά)

Εβδομάδα\Έτος	2015	2016	2017	2018	2019	2020*	2021*	Μέσος Όρος 2015 - 2020
1 ^η	2.645	2.637	3.425	2.533	2.706	2.751	2.644	2.783
1 ^η - 2 ^η	5.658	5.275	7.105	4.986	5.811	5.674	5.132	5.752
1 ^η - 3 ^η	8.711	7.876	10.469	7.331	8.850	8.537	7.779	8.629
1 ^η - 4 ^η	11.776	10.528	13.551	9.879	11.710	11.311	10.400	11.459
1 ^η - 5 ^η	14.554	13.177	16.553	12.484	14.603	14.301	12.893	14.279
1 ^η - 6 ^η	17.219	15.771	19.343	15.041	17.375	17.151	15.355	16.983
1 ^η - 7 ^η	19.770	18.207	22.018	17.510	19.938	19.933	17.883	19.563
1 ^η - 8 ^η	22.460	20.422	24.541	20.003	22.598	22.402	20.549	22.071
1 ^η - 9 ^η	25.250	22.561	26.940	22.613	25.367	24.947	23.271	24.613
1 ^η - 10 ^η	27.879	24.809	29.345	25.145	27.886	27.592	25.924	26.940
1 ^η - 11 ^η	30.426	27.064	31.789	27.560	30.356	30.186	28.706	29.441
1 ^η - 12 ^η	32.883	29.249	34.247	29.890	32.747	32.734	31.462	31.958
1 ^η - 13 ^η	35.259	31.508	36.500	32.255	35.079	35.173	34.389	34.296
1 ^η - 14 ^η	37.649	33.783	38.863	34.596	37.492	37.627	37.286	36.668
1 ^η - 15 ^η	40.057	36.010	41.226	36.945	39.804	39.989	40.252	39.005
1 ^η - 16 ^η	42.483	38.110	43.593	39.264	42.024	42.257	42.911	41.289
1 ^η - 17 ^η	44.723	40.191	45.918	41.439	44.427	44.460	45.704	43.526
Μεταβολή (%)		-10,13	14,25	-9,75	7,21	0,07	2,80	

*Προσωρινά στοιχεία

Πίνακας 3. Εβδομαδιαία εξέλιξη των θανάτων ανά φύλο, τις εβδομάδες 1^η - 17^η, έτους 2021*

Εβδομάδα	Σύνολο	Άρρενες	Θήλεις
1 ^η	2.644	1.359	1.285
2 ^η	2.488	1.255	1.233
3 ^η	2.647	1.352	1.295
4 ^η	2.621	1.332	1.289
5 ^η	2.493	1.286	1.207
6 ^η	2.462	1.264	1.198
7 ^η	2.528	1.319	1.209
8 ^η	2.666	1.376	1.290
9 ^η	2.722	1.388	1.334
10 ^η	2.653	1.338	1.315
11 ^η	2.782	1.438	1.344
12 ^η	2.756	1.427	1.329
13 ^η	2.927	1.470	1.457
14 ^η	2.897	1.512	1.385
15 ^η	2.966	1.519	1.447
16 ^η	2.659	1.387	1.272
17 ^η	2.793	1.441	1.352
Σύνολο	45.704	23.463	22.241

Γράφημα 4. Εβδομαδιαία εξέλιξη των θανάτων ανά φύλο, τις εβδομάδες 1^η - 17^η, έτους 2021*

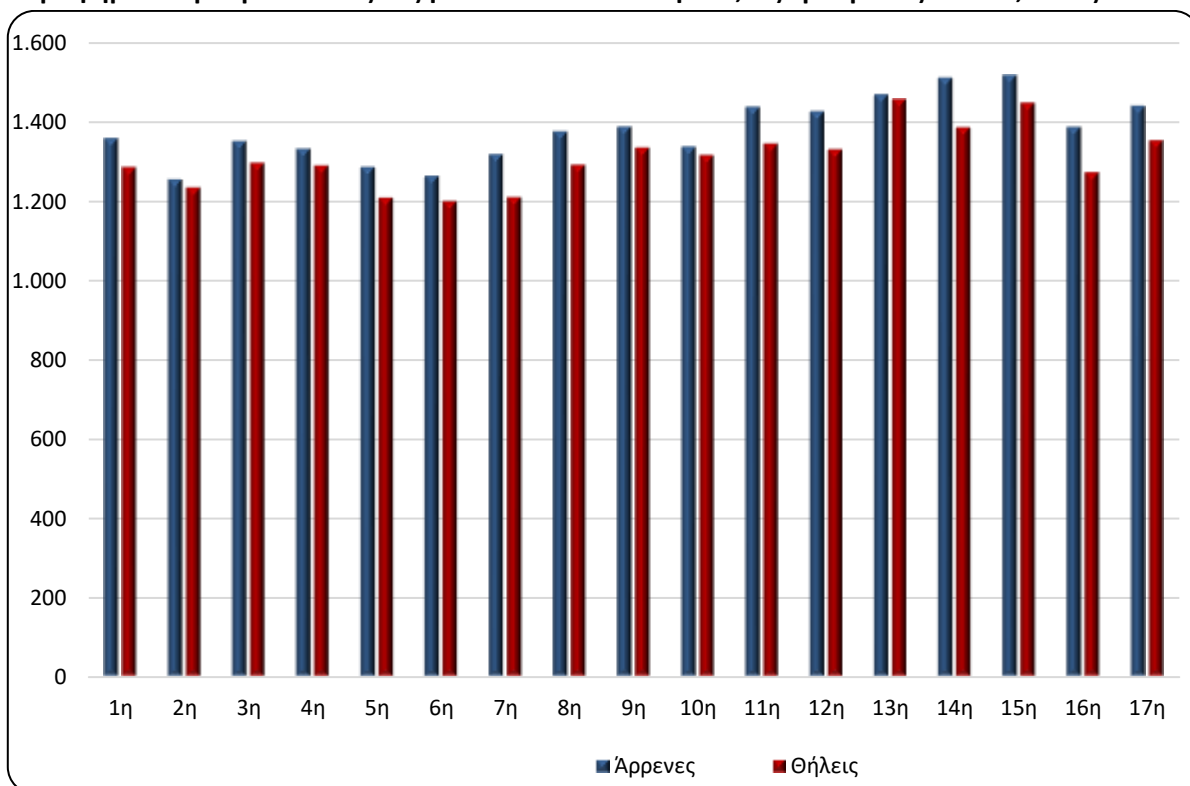

*Προσωρινά στοιχεία

Γράφημα 5. Θάνατοι ανά ομάδα ηλικιών και φύλο, 1^η - 17^η εβδομάδα, 2020* και 2021*

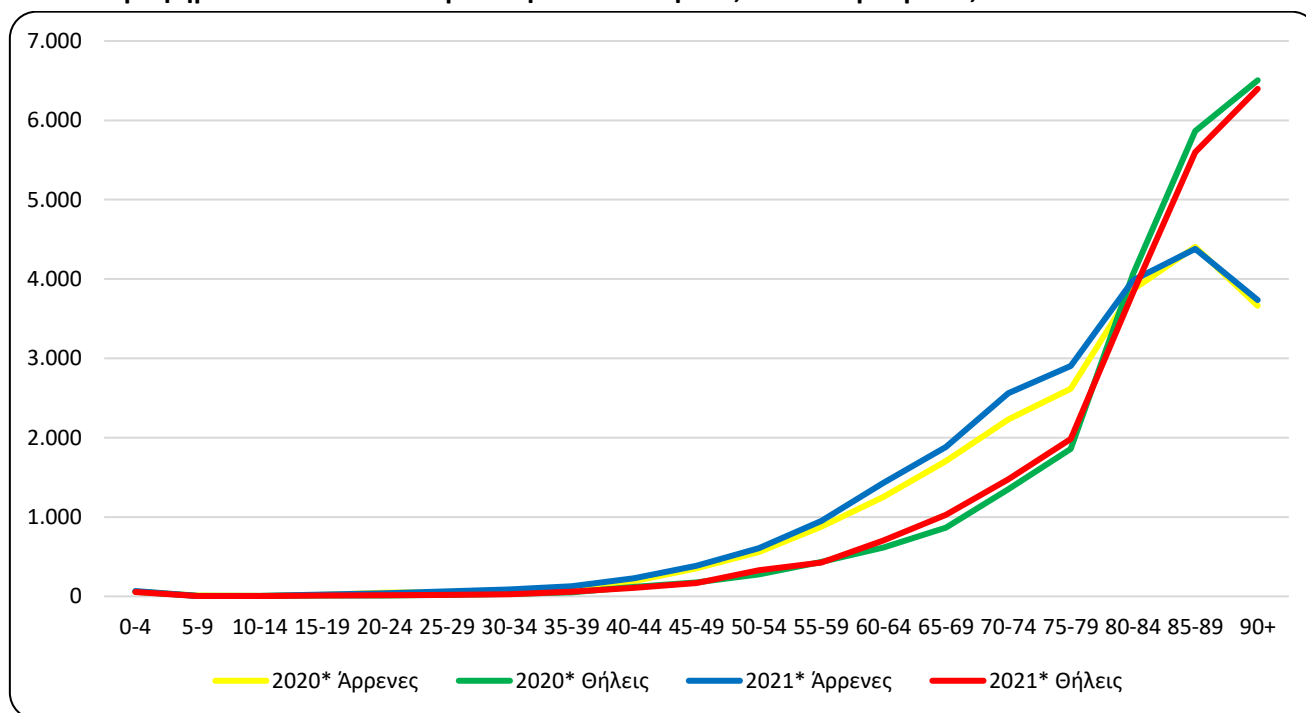

Πίνακας 4. Θάνατοι ανά ομάδα ηλικιών και φύλο, 1^η - 17^η εβδομάδα, 2020 και 2021

Ηλικία	2020*			2021*		
	Σύνολο	Άρρενες	Θήλειες	Σύνολο	Άρρενες	Θήλειες
0 - 4	117	57	60	121	66	55
5 - 9	14	9	5	10	6	4
10 - 14	12	7	5	10	6	4
15 - 19	28	18	10	33	22	11
20 - 24	58	48	10	54	38	16
25 - 29	75	55	20	81	62	19
30 - 34	108	77	31	112	87	25
35 - 39	168	116	52	184	127	57
40 - 44	314	194	120	337	230	107
45 - 49	530	354	176	555	386	169
50 - 54	838	560	278	936	608	328
55 - 59	1.314	878	436	1.377	952	425
60 - 64	1.869	1.255	614	2.134	1.429	705
65 - 69	2.574	1.707	867	2.911	1.882	1.029
70 - 74	3.579	2.228	1.351	4.034	2.559	1.475
75 - 79	4.476	2.619	1.857	4.886	2.902	1.984
80 - 84	7.934	3.870	4.064	7.818	3.986	3.832
85 - 89	10.269	4.405	5.864	9.978	4.380	5.598
90+	10.166	3.661	6.505	10.130	3.733	6.397
Άγνωστη	17	13	4	3	2	1
ΣΥΝΟΛΟ	44.460	22.131	22.329	45.704	23.463	22.241

*Προσωρινά στοιχεία

Από την ανάλυση των στοιχείων ανά ηλικιακή ομάδα παρατηρείται ότι οι θάνατοι κατά την περίοδο των πρώτων 17 εβδομάδων του έτους 2021 ήταν περισσότεροι από αυτούς της αντίστοιχης περιόδου του έτους 2020, σε απόλυτες τιμές, κυρίως στις ηλικιακές ομάδες 70 έως 74 (455 θάνατοι), 75 έως 79 (410), 65 έως 69 (337) και 60 έως 64 (265), ενώ λιγότεροι ήταν κυρίως στις ηλικιακές ομάδες 85 έως 89 (291 θάνατοι), 80 έως 84 (116) και 90+ (36) (Πίνακας 4).

Γράφημα 6. Ετήσια μεταβολή θανάτων 2020*/2021* (%) ανά φύλο και Περιφέρεια μόνιμης διαμονής, 1^η - 17^η εβδομάδα

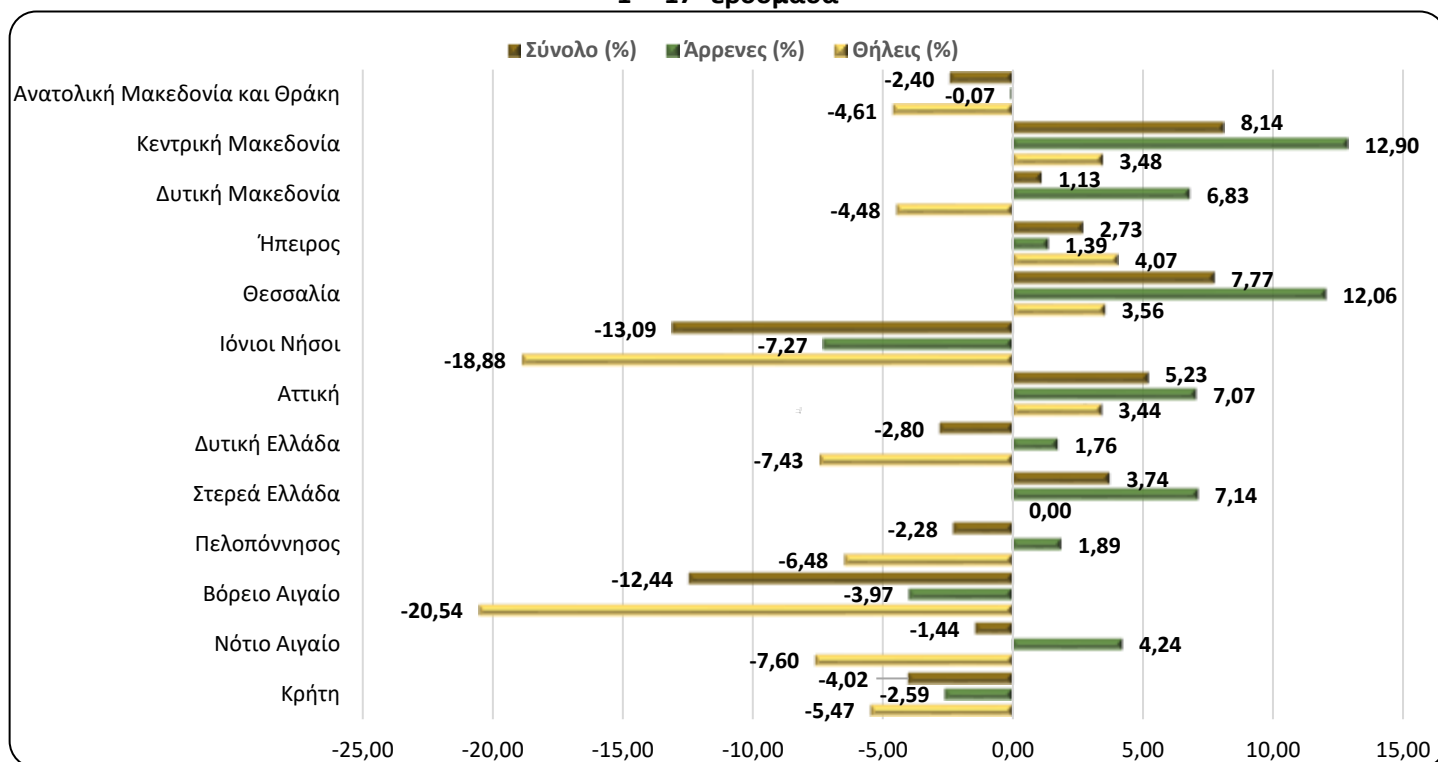

Πίνακας 5. Ετήσια μεταβολή θανάτων 2020/2021 (%) ανά φύλο και Περιφέρεια μόνιμης διαμονής, 1^η - 17^η εβδομάδα

Περιφέρεια	2020*			2021*			Μεταβολή (%)		
	Σύνολο	Άρρενες	Θήλειες	Σύνολο	Άρρενες	Θήλειες	Σύνολο	Άρρενες	Θήλειες
Αν. Μακεδονία και Θράκη	2.745	1.334	1.411	2.679	1.333	1.346	-2,40	-0,07	-4,61
Κεντρική Μακεδονία	7.625	3.774	3.851	8.246	4.261	3.985	8,14	12,90	3,48
Δυτική Μακεδονία	1.240	615	625	1.254	657	597	1,13	6,83	-4,48
Ήπειρος	1.431	719	712	1.470	729	741	2,73	1,39	4,07
Θεσσαλία	3.177	1.576	1.601	3.424	1.766	1.658	7,77	12,06	3,56
Ιόνιοι Νήσοι	993	495	498	863	459	404	-13,09	-7,27	-18,88
Αττική	15.078	7.437	7.641	15.867	7.963	7.904	5,23	7,07	3,44
Δυτική Ελλάδα	2.933	1.480	1.453	2.851	1.506	1.345	-2,80	1,76	-7,43
Στερεά Ελλάδα	2.353	1.232	1.121	2.441	1.320	1.121	3,74	7,14	0,00
Πελοπόννησος	2.632	1.321	1.311	2.572	1.346	1.226	-2,28	1,89	-6,48
Βόρειο Αιγαίο	876	428	448	767	411	356	-12,44	-3,97	-20,54
Νότιο Αιγαίο	1.043	543	500	1.028	566	462	-1,44	4,24	-7,60
Κρήτη	2.312	1.160	1.152	2.219	1.130	1.089	-4,02	-2,59	-5,47
Αγνώστου διαμονής	22	17	5	23	16	7	4,55	-5,88	40,00
Σύνολο	44.460	22.131	22.329	45.704	23.463	22.241	2,80	6,02	-0,39
Κάτοικοι εξωτερικού	102	71	31	70	45	25	-31,37	-36,62	-19,35

*Προσωρινά στοιχεία

Από την κατά τόπο μόνιμης διαμονής των θανόντων ανάλυση των στοιχείων, παρατηρείται ότι οι θάνατοι κατά την περίοδο των πρώτων 17 εβδομάδων του έτους 2021 παρουσιάζουν αύξηση σε έξι (6) Περιφέρειες και μείωση σε επτά (7) σε σχέση με τους θανάτους της αντίστοιχης περιόδου του έτους 2020. Η μεγαλύτερη αύξηση, σε απόλυτες τιμές, παρουσιάζεται στις Περιφέρειες Αττικής, Κεντρικής Μακεδονίας και Θεσσαλίας κατά 789, 621 και 247 θανάτους αντίστοιχα και η μεγαλύτερη μείωση στις Περιφέρειες Ιονίων Νήσων, Βορείου Αιγαίου και Κρήτης κατά 130, 109 και 93 θανάτους αντίστοιχα (Γράφημα 6, Πίνακας 5).

ΕΠΕΞΗΓΗΜΑΤΙΚΕΣ ΣΗΜΕΙΩΣΕΙΣ

Φυσική Κίνηση Πληθυσμού Για τις ανάγκες της έρευνας Φυσικής Κίνησης Πληθυσμού (ΦΚΠ) λαμβάνονται στοιχεία από τα Ληξιαρχεία όλων των Δημοτικών Αρχών. Τα στοιχεία που παρουσιάζονται στο παρόν Δελτίο **Εβδομαδιαία στοιχεία θανάτων** αφορούν στην εξέλιξη των θανάτων σε εβδομαδιαία βάση, σύμφωνα με το διεθνές πρότυπο ημερομηνιών ISO 8601. Πρόκειται για έκτακτη επεξεργασία των στοιχείων θανάτων, προκειμένου να αποτυπωθεί η εξέλιξη των θανάτων κατά την περίοδο της πανδημίας Covid-19.

Περίοδοι 2020: 30/12/2019 - 26/4/2020

Αναφοράς 2021: 4/1/2021 - 2/5/2021

Νομικό πλαίσιο Νόμος 344/76 «Περί ληξιαρχικών πράξεων» που καθορίζει τις υποχρεώσεις των ληξιάρχων στη συλλογή και εν συνεχεία διαβίβαση των στοιχείων και Νόμος 3832/2010 «Ελληνικό Στατιστικό Σύστημα, Σύσταση Ελληνικής Στατιστικής Αρχής (ΕΛΣΤΑΤ) ως Ανεξάρτητης Αρχής», όπως ισχύει.

Κάλυψη Η έρευνα είναι απογραφική και περιλαμβάνει το σύνολο των θανάτων που αφορούν σε κατοίκους που διαμένουν μόνιμα στην Ελλάδα.

Ορισμοί Καταγράφονται όλοι οι θάνατοι που αφορούν σε κατοίκους που διαμένουν μόνιμα στην Ελλάδα, ανεξάρτητα από την αιτία θανάτου. Επίσης, καταγράφονται και οι κάτοικοι του εξωτερικού που βρέθηκαν στην Ελλάδα για διάφορους λόγους και απεβίωσαν, χωρίς να προσμετρώνται στο σύνολο. Θάνατοι μεταναστών-προσφύγων που συμβαίνουν στην προσπάθεια προσέγγισης Ελληνικών νησιών από τις Τουρκικές ακτές (πνιγμοί) δεν περιλαμβάνονται. Οι αιτίες θανάτου ορίζονται σύμφωνα με τη Διεθνή Στατιστική Ταξινόμηση Νόσων και Συναφών Προβλημάτων Υγείας (ICD-10) και βασικές κατηγορίες είναι τα Νοσήματα του κυκλοφορικού συστήματος, τα Νοσήματα του αναπνευστικού συστήματος, τα Νεοπλάσματα, τα Λοιμώδη και παρασιτικά νοσήματα, Βίαιοι θάνατοι και άλλες αιτίες, περιλαμβανομένης και της αιτίας από Covid-19.

Μεθοδολογία Τα στοιχεία των θανάτων και της Φυσικής Κίνησης Πληθυσμού ελέγχονται και επεξεργάζονται στατιστικά και στη συνέχεια πινακοποιούνται.

Γεωγραφική ταξινόμηση Η γεωγραφική ταξινόμηση βασίζεται στην Ονοματολογία των Εδαφικών Στατιστικών Μονάδων (NUTS). Τα στοιχεία δημοσιεύονται σε επίπεδο Χώρας και Περιφέρειας (NUTS2).

Χάρτης των Περιφερειών (NUTS2) της Ελλάδος

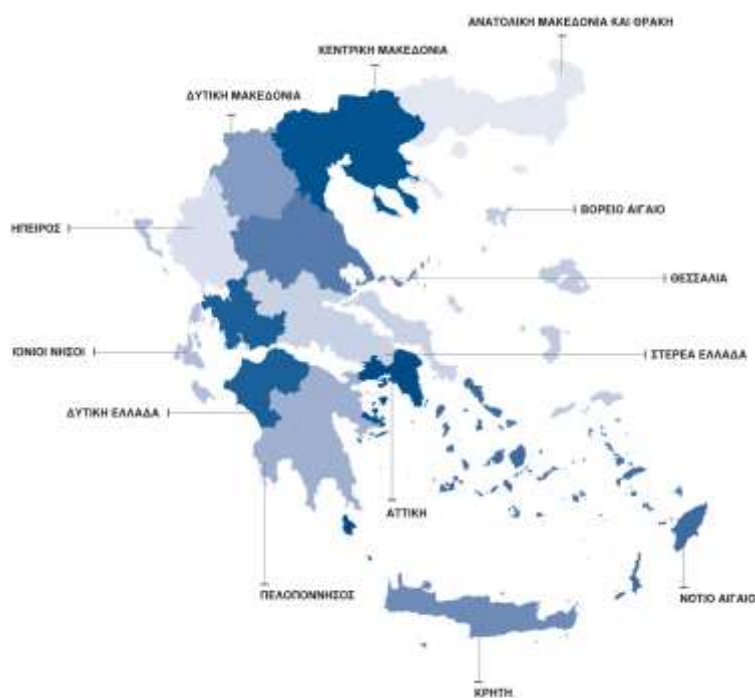

**Διεθνές πρότυπο
ημερομηνιών**

Οι 17 πρώτες εβδομάδες σύμφωνα με το διεθνές πρότυπο ημερομηνιών ISO8601 για τα έτη 2020 και 2021 ορίζονται ως εξής:

ΕΒΔΟΜΑΔΑ	2020	2021
1 ^η	30/12/2019 - 5/1/2020	4/1/2021 - 10/1/2021
2 ^η	6/1/2020 - 12/1/2020	11/1/2021 - 17/1/2021
3 ^η	13/1/2020 - 19/1/2020	18/1/2021 - 24/1/2021
4 ^η	20/1/2020 - 26/1/2020	25/1/2021 - 31/1/2021
5 ^η	27/1/2020 - 2/2/2020	1/2/2021 - 7/2/2021
6 ^η	3/2/2020 - 9/2/2020	8/2/2021 - 14/2/2021
7 ^η	10/2/2020 - 16/2/2020	15/2/2021 - 21/2/2021
8 ^η	17/2/2020 - 23/2/2020	22/2/2021 - 28/2/2021
9 ^η	24/2/2020 - 1/3/2020	1/3/2021 - 7/3/2021
10 ^η	2/3/2020 - 8/3/2020	8/3/2021 - 14/3/2021
11 ^η	9/3/2020 - 15/3/2020	15/3/2021 - 21/3/2021
12 ^η	16/3/2020 - 22/3/2020	22/3/2021 - 28/3/2021
13 ^η	23/3/2020 - 29/3/2020	29/3/2021 - 4/4/2021
14 ^η	30/3/2020 - 5/4/2020	5/4/2021 - 11/4/2021
15 ^η	6/4/2020 - 12/4/2020	12/4/2021 - 18/4/2021
16 ^η	13/4/2020 - 19/4/2020	19/4/2021 - 25/4/2021
17 ^η	20/4/2020 - 26/4/2020	26/4/2021 - 2/5/2021

Παραπομπές

Περισσότερες πληροφορίες σχετικά με τους θανάτους και τη Φυσική Κίνηση Πληθυσμού μπορούν να αναζητηθούν στην ιστοσελίδα της ΕΛΣΤΑΤ: <https://www.statistics.gr>, στο σύνδεσμο «Στατιστικές, Πληθυσμός και Κοινωνικές Συνθήκες, Δημογραφία».